

## Numero FAQ: 10-005

### Prescrizioni antincendio AICAA, edizione 2015

#### Elenco direttive antincendio 10-15 / Nozioni e definizioni

Cifra, Capoverso: [Concentrazione di persone](#)

Tema: Concentrazione di persone nell'unità di destinazione d'uso

Data della decisione: 24.08.2016

#### Domanda:

Come concentrazione di persone viene indicata la capienza possibile di un locale in base alle sue caratteristiche. Essa dipende dalle dimensioni e dalla destinazione d'uso dei locali.

Per stabilire il numero di persone è determinante tutta l'unità di destinazione d'uso oppure il numero di persone viene stabilito per ogni singolo locale?

La problematica è visibile nella figura sottostante:

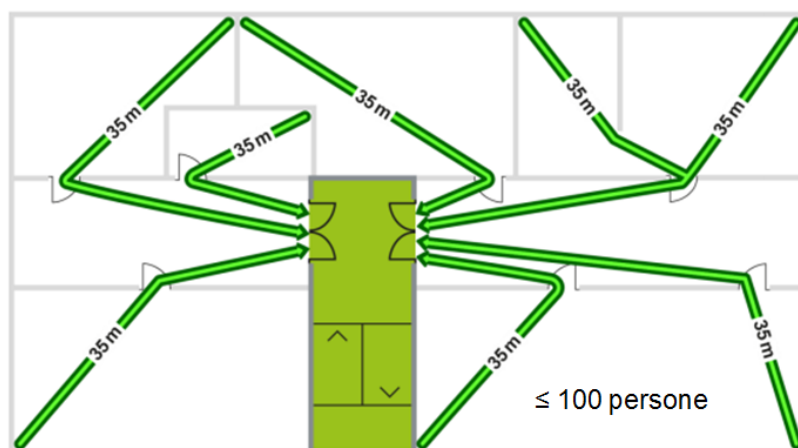

#### Risposta comitato PA:

I requisiti per le destinazioni d'uso specifiche e per i tipi di fabbricato sono regolamentati nella DA16-15, alla cfr. 3. Se l'unità di destinazione d'uso comprende più locali, il locale a maggiore concentrazione di persone determina la larghezza richiesta per le vie di fuga. DA 16-15, cfr. 2.4.5, cpv. 1.

**Nota esplicativa / interpretazione**

**FAQ resa pubblica**